

Σκολίωση ρινικού διαφράγματος

Ο ρόλος της μύτης μας είναι η όσφρηση και η αναπνοή κατά κύριο λόγο. Ο αέρας που εισέρχεται μέσα στην μύτη εφυγραινείται, αποκτά την κατάλληλη θερμοκρασία και καθαρίζεται από τις σκόνες και τα διάφορα μικροσωματίδια της ατμόσφαιρας. Το ρινικό διάφραγμα είναι το κεντρικό τμήμα του σκελετού της μύτης, χωρίζει την μύτη σε δύο ρουθούνια και την διαμορφώνει σε δύο ρινικές κοιλότητες.

Εάν το ρινικό διάφραγμα, είναι στραβό, παραμορφωμένο ή παρουσιάζει κάποια απόκλιση από τη συμμετρία, τότε δεν είναι πλέον φυσιολογικό, ονομάζεται σκολιωτικό ρινικό διάφραγμα και λέμε ότι το άτομο πάσχει από σκολίωση ρινικού διαφράγματος.

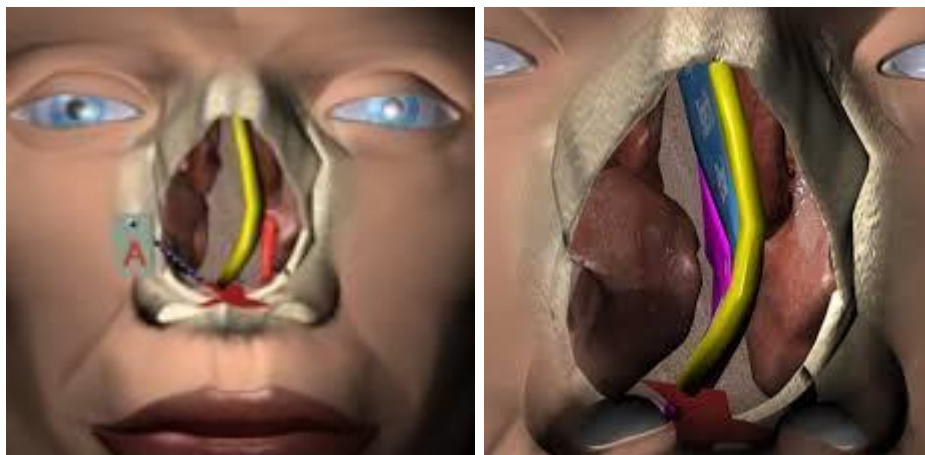

Εννέα στους δέκα ανθρώπους παρουσιάζουν ένα μικρού βαθμού σκολίωση ρινικού διαφράγματος αλλά δεν παρουσιάζουν κανένα σύμπτωμα .

Εάν η σκολίωση είναι μεγάλου βαθμού τότε έχουμε δυσκολία στην ρινική αναπνοή. Άλλα συμπτώματα που μπορεί ο ασθενής να έχει είναι άσχημος ύπνος, ροχαλητό, πονοκέφαλος, ρινορραγίες, λαχάνιασμα, και δυσφορία στην καθημερινότητα από συνεχώς ξηρή και μπουκωμένη μύτη. Ο ασθενής αναπνέει και από το στόμα ή μόνο από το στόμα και αυτό δημιουργεί αίσθημα ξηρότητας του λαιμού, χρόνια ερεθισμό, βραχνάδα και επαναλαμβανόμενες λοιμώξεις.

Η θεραπεία είναι χειρουργική. Αποσκοπεί στον ευθαιασμό του διαφράγματος. Όλες οι χειρουργικές τεχνικές εφαρμόζονται μέσα στη μύτη, με πρόσβαση στο διάφραγμα, διαμέσου των ρουθουνιών. Έτσι, αποκαθίσταται η καλή και λειτουργική αναπνοή από τη μύτη, η οποία και θα συμβάλει στον αποκλεισμό και την εξαφάνιση των συμπτωμάτων που ταλαιπωρούν τον ασθενή. Συνήθως ο ασθενής νοσηλεύεται για μια ημέρα και μπορεί να επιστρέψει στην εργασία του εντός 3-4 ημερών.